

BURGSTADT EPPSTEIN

Der Magistrat

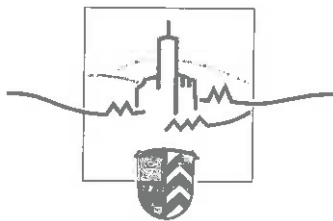

Der Magistrat | Hauptstraße 99 | 65817 Eppstein

Bundesnetzagentur
Postfach 80 01
53105 Bonn

Rathaus I
Hauptstraße 99
65817 Eppstein

Ihr Ansprechpartner:

Alexander Simon
Bürgermeister

☎ (06198) 305-100

☎ (06198) 305-109

✉ alexander.simon@eppstein.de

🌐 www.eppstein.de

16. Februar 2016

Stellungnahme zur Antragskonferenz Stromnetzausbau für den Abschnitt D Weißenthurm – Riedstadt in Mainz am 23.2.2016

Sehr geehrte Damen und Herren,

entsprechend der vorliegenden Planung soll die Gleichstromverbindung Ultranet das Wohngebiet Eppsteins an zwei Stellen tangieren – ein längerer Abschnitt läuft entlang und durch die Wohnbebauung des Stadtteils Bremthal (hier beträgt der Abstand vom nächstgelegenen Stromkabel bis zur Hauskante teilweise lediglich ca. 22 Meter). Weiterhin wird die Wohnbebauung der Stadtteiles Niederjosbach an einer Stelle erreicht.

In ihrer Sitzung am 16. Juli 2015 hat die Stadtverordnetenversammlung der Stadt Eppstein grundsätzlich die Maßnahmen zur Förderung des Klimaschutzes vollumfänglich begrüßt und unterstützt. Die Notwendigkeit der Schaffung einer den Anforderungen des Klimaschutzes entsprechenden Stromtrasse wurde anerkannt. Gleichzeitig wurde vorgeschlagen, den Verlauf der Trassenführung soweit zu ändern, dass eine Belastung der Wohnbebauung minimiert wird. Dazu wurden zwei alternative Trassenführungen vorgeschlagen (in den beigegeführten Kopien "Anlage 5" und "Anlage 6"). Inhaltlich geht es um eine Verschwenkung der Trasse in den Bereichen, in denen die vorhandene Trasse sehr nah an die Bebauung heranragt. In der Alternative 1 werden zwei Verschwenkungen vorgeschlagen, jeweils eine in Niederjosbach und eine in Bremthal. Die Alternative 2 sieht lediglich eine Verschwenkung, jedoch auf einer größeren Distanz, vor. Mit der damit verbundenen Erhöhung der Abstände von der Wohnbebauung zu der Stromtrasse würde den erhobenen Bedenken gegen die umgerüstete Trasse entgegengewirkt und eine größere Akzeptanz für die Energiewende erreicht werden.

Wir bitten Sie, die vorgeschlagenen Trassenänderungen als in Frage kommende Alternativen zu prüfen.

Mit freundlichen Grüßen

Alexander Simon
Bürgermeister

Anlagen

Taunus-Sparkasse · Kto. Nr. 25 143 (BLZ 512 500 00)
IBAN: DE82 5125 0000 0000 0251 43 · BIC: HELADEF1TSK

Postbank Frankfurt · Kto. Nr. 16 428-600 (BLZ 500 100 60)
IBAN: DE10 5001 0060 0016 4286 00 · BIC: PBNKDEFF

Konten der Stadtkasse:

Nassauische Sparkasse Eppstein · Kto. Nr. 225 000 018 (BLZ 510 500 15)
IBAN: DE86 5105 0015 0225 0000 18 · BIC: NASSDE55XXX

Frankfurter Volksbank eG · Kto. Nr. 2978 008 (BLZ 501 900 00)
IBAN: DE12 5019 0000 0002 9780 08 · BIC: FFVBDEFF

Gläubiger-Identifikationsnummer im SEPA-Lastschriftverfahren: DE09 ZZZ0 0000 0838 09

Kn

Anlage 3 Trassenverlauf

Niedern-
hausen

Niederjosbach

Bremthal

Wildsachen

Legende

- ■ ■ ■ Gemarkungs-
grenze Städte
- ▬ ▬ ▬ Trassenverlauf
- Mast

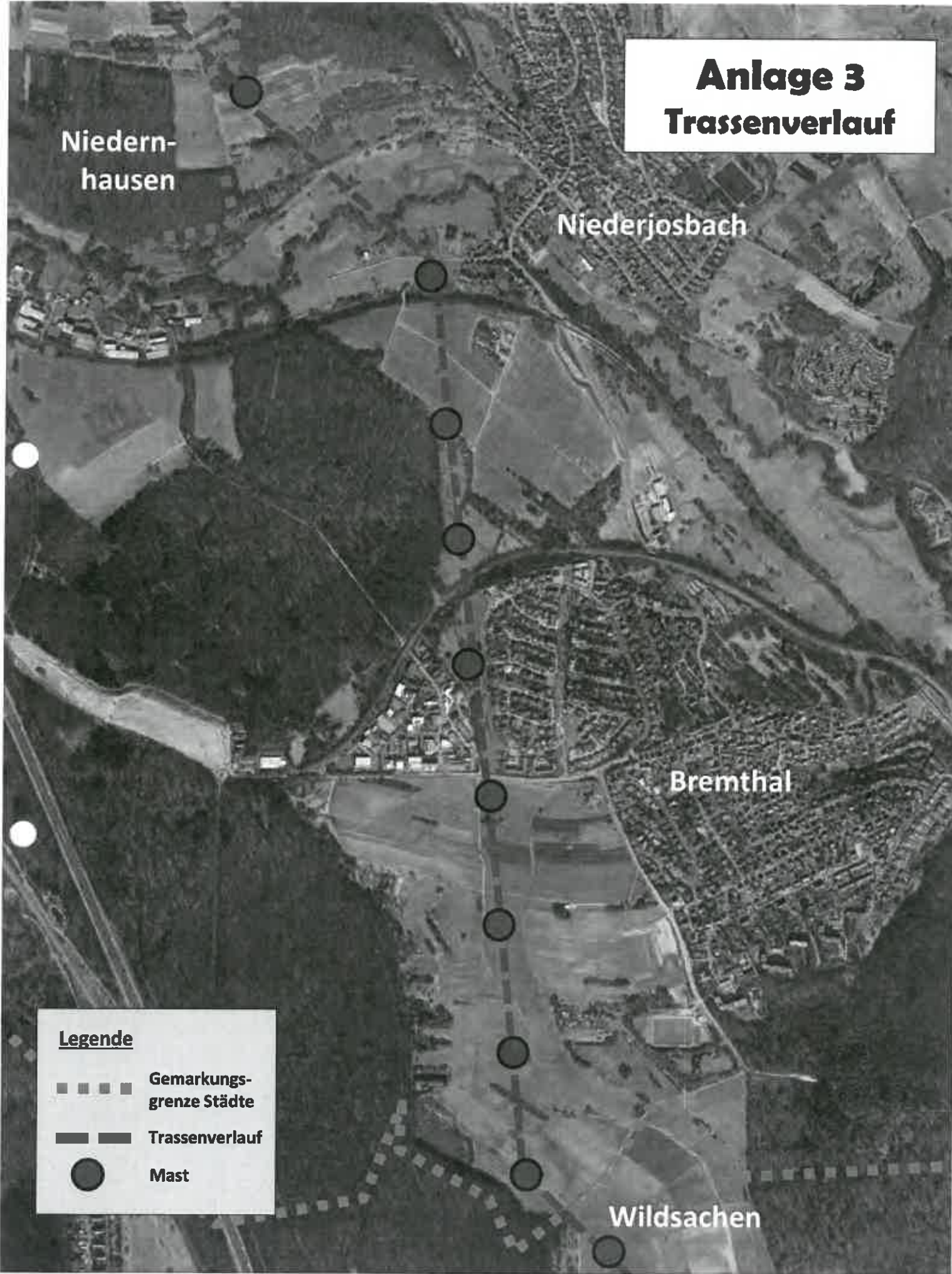

Anlage 4 Ausschnitte

Niedern-
hausen

Niederjosbach



Ausschnitt 1
Niederjosbach
Anlage 4.1

Ausschnitt 2
Bremthal
Anlage 4.2

Bremthal

Wildsachen

Legende

-  Gemarkungs-
grenze Städte
-  Trassenverlauf
-  Mast

Anlage 4.1
Ausschnitt Njb.



**Anlage 4.2
Ausschnitt Brem.**



Anlage 5 Alternative 1

Niedern-
hausen

Niederjosbach

Bremthal

Wildsachen

Legende

- ■ ■ ■ ■ Gemarkungs-
grenze Städte
- ▬ ▬ ▬ ▬ ▬ Trassenverlauf
- □ □ □ □ Trasse neu
- Mast
- Mast neu

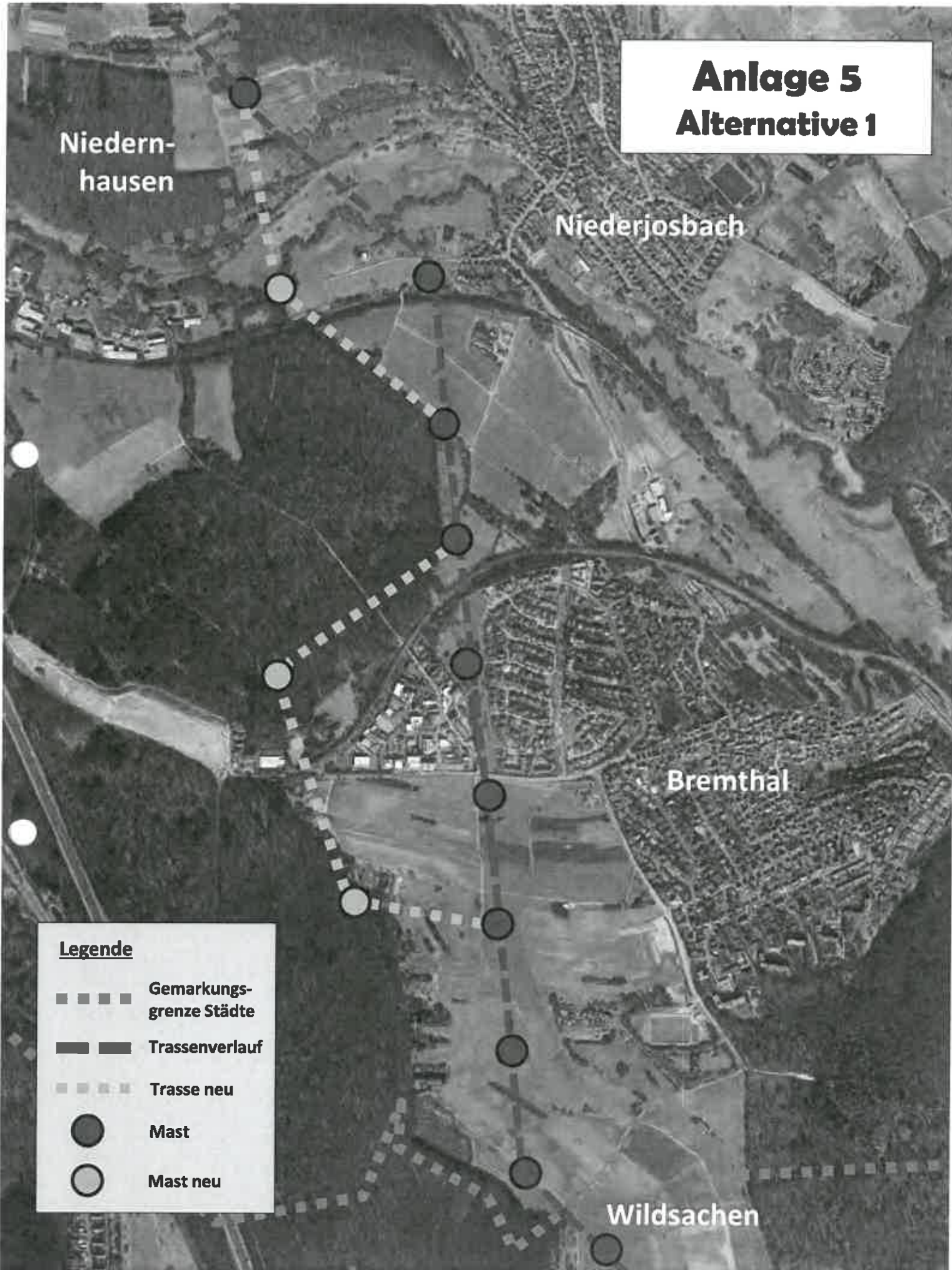

Anlage 6 Alternative 2





Niedern-
hausen

Niederjosbach

Bremthal

Wildsachen

Legende

-  Gemarkungs-
grenze Städte
-  Trassenverlauf
-  Trasse neu
-  Mast
-  Mast neu